

**STEZ - Správa telovýchovných zariadení, príspevková organizácia mesta Spišská Nová Ves
prenajme nebytové priestory STEZ Spišská Nová Ves**

na základe § 13 ods. 5 zákona č. 369/1990 Zb. o obecnom zriadení v platnom znení a § 9a ods. 9 zák. SNR
č. 138/1991 Zb. o majetku obcí v platnom znení

týmto oznamuje,

že **hodlá prenechať do nájmu NEBYTOVÝ PRIESTOR** v Spišskej Novej Vsi, a to:

v objekte Športová hala, Za Hornádom 15 Spišská Nová Ves, súpisné číslo 898 na parcele KN 4740 v k.ú.
Spišská Nová Ves o celkovej výmere **291,22 m²**.

Účel využitia priestoru : poskytovanie služieb súvisiacich s prípravou športovcov.

Nájomné bude určené podľa **Zásad predaja a nájmu nehnuteľného majetku mesta Spišská Nová Ves v platnom znení**, ktoré sú uverejnené na internetovej stránke mesta: www.spiskanovaves.eu
občan/podnikateľ → ako vybaviť? → kúpa/predaj/prenájom).

STEZ Spišská Nová Ves uzavrie nájomnú zmluvu so záujemcom, ktorý ponúkne nájomné minimálne vo
výške určené citovanými zásadami.

V zmysle podstaty § 9a ods. 5 zákona SNR č. 138/1991 Zb. o majetku obcí v platnom znení, STEZ týmto
stanovuje lehotu na **doručenie cenových ponúk** so záväzným uvedením účelu využitia priestorov pre
záujemcov o nájom uvedených nebytových priestorov, **pondelok – piatok 8,00-13,00 , najneskôr však do
10.⁰⁰ hod. dňa 29.07.2020, a to výlučne na sekretariáte STEZ, Za Hornádom 15, 052 01 Spišská Nová
Ves.**

Predmetom tohto zámeru je **VÝBER NAJVHODNEJŠEJ PONUKY** na prenájom hore uvedených
priestorov, pričom záujemca o ich prenájom je povinný pri podávaní cenovej ponuky sa **riadiť
nasledujúcimi podmienkami:**

- záujemca o priestor môže podať iba jednu konkrétne a jednoznačne formulovanú cenovú ponuku,
- v cenovej ponuke musí byť uvedené celé meno záujemcu/firmy, dátum narodenia a úplná adresa jeho
trvalého pobytu (bydliska) IČO; DIČ.
- cenová ponuka musí byť podaná výlučne v písomnej (nie elektronickej) forme s tým, že ponúkaná cena
nájomu musí byť vyjadrená s DPH jedným číselným údajom,
- cenová ponuka musí byť uvedená v eurách zaokrúhlených na celé eurá,
- cenová ponuka musí byť záujemcom vlastnoručne podpísaná,
- cenové ponuky musia byť podávané výlučne v zalepenej obálke, na ktorej bude zreteľne uvedené: názov
právnickej alebo fyzickej osoby, ktorá ponuku predkladá a označenie „**NEOTVÁRAŤ – NEBYTOVÉ
PRIESTORY ŠH**“,
- možnosť meniť, opravovať alebo dopĺňať doručené ponuky záujemcami sa vylučuje.

STEZ Spišská Nová Ves si vyhradzuje právo odmietnuť všetky doručené ponuky, prenájom priestorov
touto formou prenájmu nerealizovať, zrušiť, meniť podmienky prenájmu, predĺžiť lehotu na predkladanie
cenových ponúk, pričom tieto skutočnosti budú oznámené spôsobom a prostriedkami, ako boli vyhlásené.

Návrhy, ktoré nebudú spĺňať jednu alebo viac podmienok uvedených v tomto materiáli, budú
z hodnotenia vylúčené.

Každý záujemca o prenájom hore uvedených priestorov podaním svojej písomnej cenovej ponuky
potvrďuje, že pristupuje na podmienky uvedené v tomto materiáli.

Obhliadku ponúkaných priestorov zabezpečuje STEZ – Správa telovýchovných zariadení, **Tomáš
Osvald, tel.: 0918323848.**

O nájomcovi citovaných priestorov rozhodne riaditeľ STEZ po prerokovaní v kolégiu primátora mesta
Spišská Nová Ves, pričom každý záujemca, ktorý podá cenový návrh na prenájom hore uvedených
priestorov, bude o prijatom rozhodnutí informovaný písomne, a to v lehote do 30-tich dní odo dňa doručenia
cenovej ponuky.

Schválený nájomca priestorov bude nájomnú zmluvu uzatvárať na základe výzvy STEZ-u v Spišskej
Novej Vsi. V nájomnej zmluve bude zvlášť dohodnutá výška platieb za služby spojené s nájmom, t.j.
elektrická energia, vodné a iné. V prípade, ak schválený nájomca priestorov nepristúpi na uzavretie
nájomnej zmluvy v lehote 15 dní od doručenia výzvy na jej uzavretie, takáto skutočnosť sa bude považovať
za odstúpenie záujemcu od zámeru hore uvedené priestory prenajať a STEZ Spišská Nová Ves ich môže
ponúknuť na prenájom inému záujemcovi.

V Spišskej Novej Vsi, 15.07.2020

STEZ SPRÁVA TELOVÝCHOVNÝCH
ZARIADENÍ
Za Hornádom č. 15
052 01 Spišská Nová Ves
IČO: 35 514 036 DRČ: SK2020504398

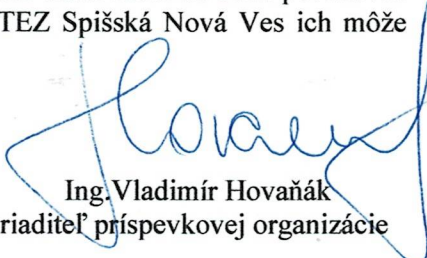
Ing. Vladimír Hovanač
riaditeľ príspevkovej organizácie

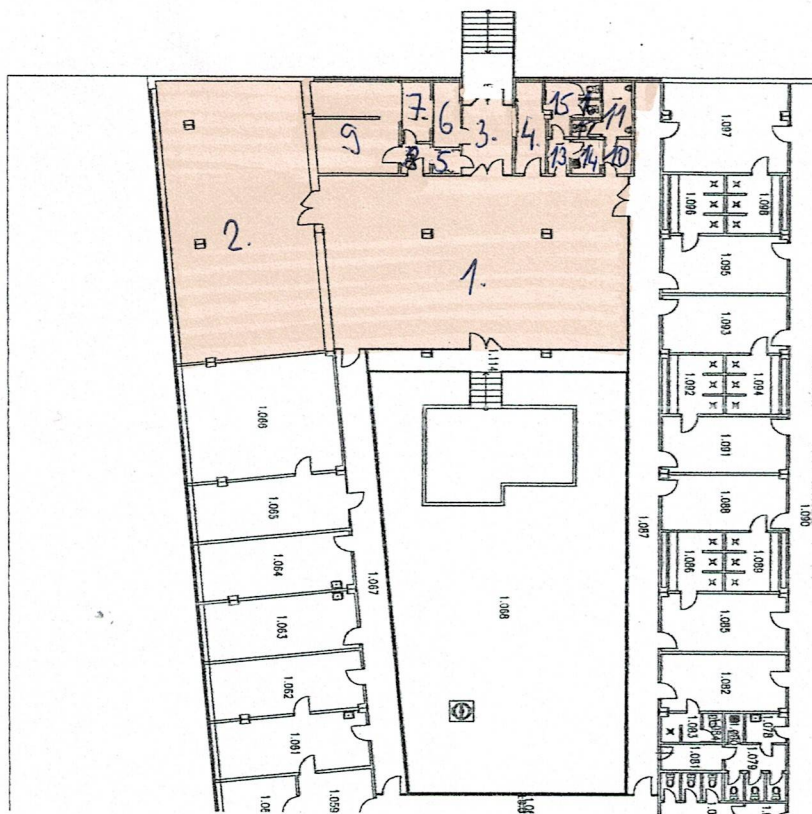

1. VESTIBUL č.1 - 133,5m²
 2. VESTIBUL č.2 - 101,25m²
 3. HLAVNÍ VCHOD - 7,95m²
 4. SKLAD č.1 - 7,71m²
 5. SKLAD č.2 - 1,52m²
 6. SKLAD č.3 - 4,34m²
 7. CHODBA - 4,2m²
 8. VSTUP DO ŠATNY - 2m²
 9. ŠATNA - 10,13m²
 10. VSTUP WC - 2,09m²
 11. WC - 4m²
 12. SAMOSTATNÉ WC - 1,14m²
 13. VSTUP SPRCHY - 1,72m²
 14. SKLAD č.4 - 2,29m²
 15. CHODBA SPRCHY - 4,18m²
 16. SPRCHY - 2,95m²
- SPOLU - 291,22m²**